京城日報
夕刊

年内支拂の便法大綱決まる
五千萬圓程度支拂はれん
休銀預金者の福音

【東京電報】政府の休銀年内支拂便法なるものは來月早々の閣議で決定することになつたがその大綱は大要次の通りである

一、年内拂戻希望の休業銀行は、預金に相當する財產を昭和銀行に對し擔保として提出すると

二、昭和銀行は右引渡を受けたる財產を擔保として、日銀より一時資金の融通を受け休業銀行合併特別融通に乘り換へること

三、昭和銀行は此の資金を以つて休業銀行預金の代理辨濟を行ふこと

四、預金拂戻資金として昭和銀行が日本銀行より融通を受けたる特別融通の利子は普通銀行に對する利子の半分位低下す

五、此の便法の適用を受け得るものは和議法適用の法定數、即ち預金總額の四分の三、人員の二分の一以上の調印を了せる休業銀行預金者に限る

たほ預金支拂便法によつて年内に支拂ひ得る預金は合計約五千萬圓程度に達するものと見られてゐる

拂便法は
村井、中井、中澤、左右田
四銀行の預金者のみ

【東京電報】二十二日の閣議に基づき預金支拂の便法につき三土藏相は二十二日夜官邸に關係官および井上日銀總裁も參加して協議した結果、大體これが便法を適用されべき銀行は年内に預金拂もどしをなさんとして受くる見込あるものは村井、中井、中澤、左右田の四銀行預金者である

小村侯
新團體に參加

【東京電報】昭和倶樂部の小村侯は政友本黨と合同の結果、新團體に參加することを承諾した、これで近衞公等の新團體は二十名となつた

豫算委員長
割當が問題
貴院改革と勢力爭ひ

【東京電報】昭和クラブの出現と研究交の凋落とにより形勢の變化した貴族院において各派は本期豫算委員長の割當について爭つてゐるが、この問題は村井田氏が本年度以降の見地から研究會および交友倶樂部が如何なる態度に出づるかによつて決せられる極めて微妙なる形勢にある

四年度から實施する
義務教育の延長
―文部省で鋭意研究中の―
初等教育八ケ年制

【東京電報】水野文相は小學校教育年限を六ヶ年から八ヶ年とする制度を鋭意研究中で、これが實施の上は普通學務局長および文部省の方針として實施の改正を要する關係上四年度からの實施が適當なるを以て四年度より實施することゝなつた

積極的な
農村振興策
來年四月から實施する
農家經營の研究

【東京電報】政府はいよ〳〵積極的な農村振興策として來年四月から全國各府縣に約四百の大中小の農家を指定し政府の役人が農夫と一所となつて模範的農家經營に從事し範を垂れ一般に勸めて行くことになり、すでに豫算を計上したが右は大體中農、中小農、小作農の三階級にわけ、各府縣の農家を指定して實行し、三年五年にわたり米作經營をはかる一方農業經營における經營の研究をなすかくして經營の改善に一歩を進めるといふ

京畿道議會
十二月三日から

京畿道議會は來る十二月三日から六日まで開會、昭和三年度豫算の外諸種の議案が附議されるが參與員として知事、内務、警察、財務各部長、産業、土木各課長以下各課長が出席する筈である

新嘗祭（上）朝鮮神宮（下）京城神社

南陽丸事件
正式陳謝
黄參議から

【上海廿二日發電】南陽丸不法射擊事件につき上海總司令部黄參議は廿二日午後矢田總領事を訪ひ正式に謝意を表し今後總司令部はかくの如き不祥事を繰返さゞる樣部下各部隊に嚴命する旨聲明した、なほ南陽丸事件も解決した

朝鮮人壓迫
我當局對策に腐心

【東京電報】支那當局の鮮人壓迫は最近日に重大化するので外務省は日下吉田奉天總領事とも協議し對策を考究中であるが外務當局においても一層の警戒を加へて解決に努力してゐる

動亂保險と
銀行を設立
東方會議の結果
生れ出る二會社

【東京電報】外務省は東方會議において東支那在留民の保護および銀行の設立の二案を決定し、そのため上海、ホンコン、天津、ハンカオけじめ出先官憲に各事業を求めつゝあつたが今回出揃つたので近くこれが實行委員會につき協議中であるが保險の骨子は一、資本金約千萬圓程度とす一、組織は相互保險の形式に依る一、政府は年額五十萬圓程度を補助す

ジ氏再組閣
の命を受く

【ブラッセル廿二日發】ベルギー皇帝はアルベール陛下はジャスパール氏に再組閣を命じた

京城支部で
雜誌發行

京城支部で警察官の教養を目的とする雜誌が京畿道警察部内、朝鮮警察協會京城支部から明年一月第一號を創刊することとなつた、内容は教養および參考資料、論説、研究資料、質疑、自由論壇、各地の通信、警察の實務等で一ケ月一度、讀く評判が良く期待されてゐるが未だ名前がついてゐない

京城工業卒業生

京城工業學校を明年三月卒業すべき生徒は四十六名でその内譯は次の通り
造家科内地人十六名▲機械科内地人十四名▲機織科内地人二名、朝鮮人五名▲化學製品科内地人七名▲窯陶科内地人四名、朝鮮人一名

……人……

◇ド、カウフマン氏夫妻（丁抹公使）二十二日午後七時四十分入城

八十萬圓を
責任支出
長江筋出艦派遣費

【東京電報】閣僚は二十二日午後五時官邸に田中首相を訪問し長江方面における軍艦派遣費八十萬圓の責任支出の件に關し協議したが出淵、拂戻するなど精査し汁水商業は東京に注意を喚起した

廿五日の閣議で
正式に決定

【東京電報】閣僚會議は二十二日午後四時半永田藏相官邸に田中首相を訪問し協議した結果、長江方面に於ける軍艦派遣費八十萬圓を責任支出することに決定したが廿五日の閣議で正式決定することゝなつた

軍縮會議の報告
來る廿五日夜來青閣で

過般の三國軍縮會議に帝國通信特派員としてジユネーヴに特派されたる細井肇氏の入城を機として、來る十一月廿五日午後七時より、京城日報社樓上來青閣において『三國會議の眞相』と題する報告演說會を開く。―入場は無料―

昭和二年
十一月廿三日
帝國通信京城支社
京城日報社

對山録

◇政友本黨の現れ始めたのはいふまでもない、しかも訴訟の如き當局の方が更に現れ易く、それが政治的官僚は上官に對する服從の手段であつたとすれば、いよ〳〵現れ易い。

◇虐げられて隱ありとすれば止揚すべきを覺ゆる。しかも人間は環境に對して獨自性をもたねばならぬ、法時に反抗するよりも心理的環境に反抗すべきであり水平運動者は先づその精神的平衡を保たねばならぬ。

◇いはゆる村つきでありながら政は一部の水平社の如き自慰的な運動はなく、運動に對する正しい意味も意識もない。運動といふ社會的精神現象は日本特有のものであらう。

◇王政下の維新の運動は各國の革命史で、あるが、そこに結果として殘つてゐるものは御維新の音。

◇政黨の改革が火の手をあげてから政友本黨の提携問題へ、政友會の意は、歐米の漢學者的な聯盟もあるが、實族院の存在は改造の途にある。

◇政黨内閣の發生と、貴族院の向きなど問題でない、かの既にやゝにまおろされた。

◇もし政院の反政府態度が、政友會をして政院改革に決心の臍を固めさせるなら、田中義一氏はゆくりなくも政黨政治の確立者となる。あまり黨の進まなかつた、議員を、政黨政治に引き連れる程の効果があつたら、いて子に對する反感が高まつて憲政の遊覽となつた次第だから。

◇小說家ヒユーズ氏のワシントン傳で、ヤンキーの傳統、國民の尊信者で、稱賛の信望家ぞ。

◇だが人間の光輝は獨だつたといつても人間は人間である。不良少年の遊びた國だといつても、ヤンキーはそのアメリカ、フアストを讀み、少しも不都合はない。英雄命といふ大戰争が當つたのはワシントンに咋年、傳記があつたからだらう。

◇カーライルの描いたミラボーを見るがよい。支那に限らず英雄と稱するなんてものは、どうせ不良青年やゴロツキが多いのだ。だから傳記は秘密されても傳記は禁止されない。

◇押川忠一氏（東京實業家）廿三日京城ホテル
◇合納克氏（七福實業家）十三日京城ホテル
◇ハイデン氏（米國實業家）世界漫遊一行二名と共に、十二日午後七時四十分入城朝鮮ホテル
◇山本梅四郎氏（忠北道知事）二十二日入城
◇韓圭復氏（忠北知事）二十三日入城
◇ジヨージデラサルテ氏夫人（歐洲人）鐵道ホテル
◇松山常次郎氏（代議士）廿三日朝入城
◇松本理財課長▲菅間夫人 廿二日朝出城

劍俠艶魔
幕末祕錄
（八九） 渡邊默禪
胃の腑の誘惑

あすの天氣（24）

晴一時曇

支那北部の高氣壓はその勢が強くなつて半島に擴つてきたから全鮮一般に天氣はよい、明日は天氣はよく寒い

氣	廿三日	廿二日
最高	七・四	六・七
最低	零下三・六	零下一・四

仁川滿潮表（廿四日） 午前四時五分 午後五時三十分

正則英語學校講義錄

正則英語學校主幹齋藤秀三郎先生監修！同校講師各得意の部門に貴任執筆

講義は平易明解な口調により文法の講義を其文章に應用し讀解と作文とに平易に理解する様に努めてあります

受驗準備者＝には中學四年五年及び高等學校の入學試驗準備にも必要なる知識を授けます

英語入門者＝の爲には一年級より六年級に分ちABCより始めて讀み方、文字の綴り等から始めます

新學期開講
會員大募集！
（見本進呈）
東京市神田區千代田町五番地
正則英語講義錄發行所
振替口座東京二六八二八番

染料卸商
京城府南大門通 東洋行

肺結核新藥 フアゴール
肺結核、肺尖加答兒、肺炎、肋膜炎に卓越の偉效を奏す
最高の權威 東京帝國大學教授 醫學博士 高橋順太郎先生 醫學博士 下山順一郎先生 協力創製
光輝ある文献 吉本博士、中濱博士、佐藤博士、並川博士等十有餘先生の實驗推賞
絶大の信用 陸軍衛戍病院に採用せられ官公私立大病院の常備藥
效果は卓越 普く醫界の公認するところにして十有五年の實驗はよく此を立證せり
價格は至廉
一手販賣元 東京市日本橋區本町 友田合資會社
▼粉末錠劑共に全國各藥店にて販賣す。
▼實驗報告集は御申越により即刻送呈す。

ノーシン！ノーシン！頭痛に「ノーシン」

石拔
二重風力利用 二段石拔
草刈式二年型 石拔唐箕
カタログ…成績表進呈
仁川府仲町 草刈農具製作所

種と苗
御注文次第申越定價表送呈
釜山寶水町 神高方翠園
電話一八六七番 振替京城五一二七番

時計 貴金屬 金銀寶石 寫眞機及材料一切 幻燈器
株式會社 大澤商會京城支店
京城本町一丁目 電話本局三九番・二六二番・四八〇番 振替京城二三一番

移轉廣告
今般醫院新築中の處落成致し候間左記へ移轉從前の通り診療に從事致し候間此段謹告候也
場所 京城府吉野町一丁目大通り
内科・小兒科・花柳病科（入院隨意）
矢崎醫院
電話本局五五八番

ワン君見参（一）

純英ポインターの名犬パンック
一等賞の折紙附　田中氏の愛犬

京城に、立派な犬、勝つた犬が何位居るだらうか。どんな人が、その自慢の犬を持つて居るだらうか。[illegible]からワン君活躍の舞台もこれからといふので、代表的なものを紹介することにした。今や英米、佛、獨、伊の各國では犬の學校や犬の[illegible] [illegible]

に諸外國で狩獵などに使用せられて居る。一二日本においても[illegible]犬として輸入[illegible]際に飼育せられつゝあるが、わが半島はわが國における唯一の狩獵王國でありながら名犬を所有して居る人は割合に少くない。全鮮を通じ第一位の優犬をもつ人は誰であらう、その優犬の名はパンックといひ純英ポインターで本年四歳（[illegible]の年令通算で行けば四十歳になる）大正十五年名古屋からはるばる六百圓の身代金で京城へ迎へた名犬である。

パンックはその初め全日本畜犬大會において一等賞を獲ち得たる折紙付の獵犬で、その名聲はすでに内地や全鮮に知られ純英ポイ[illegible]

お手のもの
手品で荒し廻る
喰ふに困った輕業師　釜山目拔きの街で萬引

[illegible]

金振九氏の新作講談

[illegible]

荷馬車に衝突

[illegible]（平壤）

直訴事件に鑑み白川陸相が訓示
軍法會議の終結をまちて全國の軍隊に向つて

【東京電話】白川陸相は[illegible]

直屬部隊長の處罰は免れん
兵卒直訴事件の取調べ漸次進む

【東京電話】直訴事件取調べの[illegible]

[illegible]するまでには尚ほ若干の間があるものと見られてゐる

京城武德館武德祭

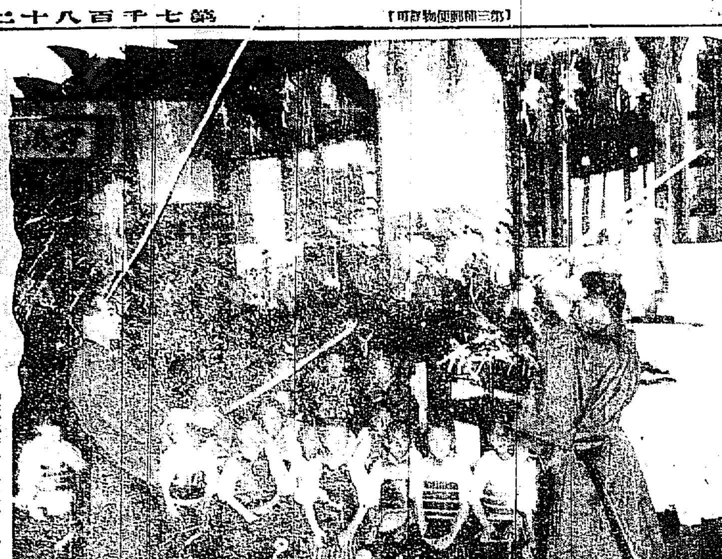

廿三日の新嘗祭當日京城武德館に於て武德祭が行はれた。[illegible]

電車内に忘れた千圓の金包

[illegible]

怪行李の中は不穩文書で一杯
大邱あてに輸送中　釜山で差押へらる

[illegible]

支那人を入學拒絶
米大審院の判決例

【ワシントン廿一日發】[illegible]

けふの話題

[illegible]

黄金町の強盗
捜査嚴重を極む
今明日中に逮捕すると本町署勢ひ込む

[illegible]

美術製作所の盜難

[illegible]

鮮支人が入り亂れて格闘

[illegible]

癩病患者の去勢は
まだまだ解決せぬ

[illegible]

變死體發見

[illegible]

選手派遣補助削減
協會側困りぬく

【東京電話】[illegible]

殺人自動車運轉手處分

[illegible]

嫉妬の毛斷

[illegible]

京都日ケ谷村の大火

【京都電話】[illegible]

聯合軍捷つ
野本社庭球戦

[illegible]

浪花館の雲右衛門

[illegible]

大正館

[illegible]

秩父銘仙の大市

[illegible]

人蔘湯

[illegible]

十日藥
五淋白濁一瓶斷根
臺灣總督府認可　大阪府認可
責任請合　リン病
苦にする勿れ●今飲めば二時間で痛を去り二日飲んだら
うみ止まる●特長洗滌の必要なく絶對胃腸障害なし
藥價表　慢性用　急性用　特製五日分
本舗 大阪市東區内淡路町二丁目 隈田春日堂大藥房

大栗萬壽

登録商標
ハクツル 白鶴
「白鶴通信」（拾壹月）
壹斗、五升 白壺詰（伊萬里燒）の事
樽詰でも、壜詰でも、永く貯藏すると、色が付いたり、壜の香氣が酒に移るのであります。それは紫光線の關係と其容器の如何によるので、實際の灘の生一本の味を求めんとするならば、弊社の創案による此白壺詰清酒でなくては容易に得られないものと信ずるのであります。清酒の優劣を語らんには先づ本品を購求して後にせられん事を謹告致します
灘御影町　嘉納合名會社釀

專賣特許
（カタログ進呈）
八 ゴム印
品質優秀　價格低廉　及粉摺機
仁川宮町　八ゴム工作所
電話二八九番　振替京城一八四六一番

名刺 （即日調製）
京城西小門町八二　印刷 大成堂

寫眞機と材料アルバム類
思ひ切つて安い
釜山辨天町一丁目　山崎寫眞機店

大鳴采印クサカベ式
特許精米機　模範製粉機
日下部商店

御通知
京城第一公立高等女學校

淋病専門　和田醫院

頭痛にノーシン

京日案内
店員　被雇　社員　貸家　恩給　黒燒　毛絲　恩給
特別案内
至急採用　時計修繕技師
山田洋行

火花を散らして 争奪戰を開始
平壌商議戰白熱す

平壌商議改選もすでに余日なく各候補者の候補戰や前哨戰はもはや白兵戰と化し火花をちらし[illegible]戰を開始した[illegible]松井民次郎[illegible] [illegible]（平壌）

税關異動

[illegible]（沙里院）

晋州種苗場
十周年記念式

[illegible]（晋州）

準備教育は 程度問題
視學語る

[illegible]（平壌）

全南棉花入札
最高廿二圓八十六錢

[illegible]（本社）

沙里院尋高 學藝會

[illegible]

釜山で細民 地區域設定

[illegible]

咸安電氣許可さる

[illegible]（釜山）

太田所長の 榮轉

[illegible]

東海岸に 鯖の大群來る
一日で八十萬尾の水揚げ 一尾五錢で買へる

[illegible]

除隊兵で賑ふ

[illegible]

長湖院電話 開通祝賀

[illegible]（釜山）

不敵な 强盗捕る
逃走の途中 巡査に出會

[illegible]（天安）

國際運輸專務
黒田誠氏就任

[illegible]

恨の放火
金持核家に監獄を喰ひ

[illegible]

巡査の俸給 を失敬

[illegible]（大邱）

森林主事講習會

[illegible]（平壌）

社員倶樂部發會式

[illegible]

平南雜俎

[illegible]

醫學博士 二宮亮吉
産科 婦人科 二宮病院

建築

受験準備 ノーシン 出來

本場 秩父 銘仙の大市
この間中産地に出かけ、安い相場をうんと買ひ込んで參りましたから、大々的に大れんばいをいたします、
今度といふ今度こそは……きつと皆様の御滿足遊ばす新しい珍しい柄が山のやうに取揃へ申しました
特價品 五圓 六圓
特價品 七圓 八圓
京城本町 ちやうじや

森永ミルク
完全母乳代用
完全な乳兒榮養
乳兒の運動と發育の源泉を養ふために森永ミルクを御常用になれば キツト丈夫に成長なさいます
MORINAGA'S CONDENSED MILK
TRADE MARK
森永ミルク
Net Weight 390 Gr.
MADE IN JAPAN
M—22

名刺
開業九周年半額提供
加藤商店印刷部

牛乳
陸軍衛戍病院御用
荒井牧場
電本一〇〇四番
場主 荒井初太郎

醬油の親玉
正
味のよい 香のよい 利のよい
鎮南浦 藤本醸造所

にきびとり 美顔水
心ある家庭には是非常備せられたき皮膚衛生薬
(一)ニキビ、吹出物
(二)蚤、蚊、南京虫
(三)皮膚を美しくす
發賣元 （東京・大阪） 桃谷順天館

クラブ歯磨 クラブ洗粉
カテイ石鹸 クラブ白粉

謹告
御化粧に關する傳説懸賞募集目下審査中に就き其當選發表期を一月中旬に延期仕候
嚢に右懸賞募集を致しました所、頗る興味深い且つ社會文化に貢献する意義深き試みとして、江湖諸彦より非常なる御好評を賜り、各地方より文献典籍に[illegible]外の多數に上り、目下極力審査の歩を進めつゝありますが、何分多數の應募原稿のことゝて、且つ審査の公正を期する爲め、當初の發表期たる十一月上旬迄には到底終了することが出來ません。仍つて已むを得ず審査發表期日を昭和三年一月中旬に延期致しました。右の事情御賢察の上御諒恕を乞ふ次第であります。

朝鮮總督府專賣局製 蔘精
發賣元 貴生堂 京城本町二丁目

外科內科 皮膚科 島崎病院
エツキス光線 ヂアテルミー科
随意入院 島崎龍一
京城旭町一丁目舊府廳裏

資本金 壹千五百萬圓
株式會社 十八銀行京城支店
同 新龍山支店
同 龍山支店
銀行一般ノ業務ハ勿論[illegible]支店及龍山支店ハ株式會社長崎貯蓄銀行ノ代理事務取扱申候

Ⓣ印 粉末完全配合飼料
鷄 産卵育雛成績
東洋畜産興業株式會社

海坊主お百（十四）

丘　浪之助　石井滴水畫

蛇太郎のうめき聲に目を覺した四郎兵衛四『これ〳〵蛇や、蛇や……』とゆすり起こしながら、フト何心なく傍を見ると、右側の枕元に行燈が置いてある。その行燈の傍にしよんぼりすわつてる者があるから、四『誰だい、誰ないか』と起き上つてぢつと見ると、血にまみれたお加代の姿だから驚いた四『ヤッ、お加代ッ……』といふか早いか枕元に置いた刀を[illegible]つて、四『えいッ……』と[illegible]きりつけると、ガチャンと[illegible]て行燈が[illegible]なつて仕舞つた。[illegible]

[illegible]

ございますか、奉公人が皆居なくなつては、第一商賣が出來ません、よろしうございます、それぢやア私が兄に話をして、本宅の方へ參るやうにいたしませう四『何うかさういふ事にしてくれ、私はこれから權藏へ行つて女中を二人ばかり頼んで來る、かういふ時は早い方がよいから、それぢやア今日中に頼込んで貰ひたい』と四郎兵衛はその足で權藏へ、ゆき女中を頼んで我家へ歸つて來た、夕暮になると備後町の實家をたゝんでお百がたゞ一人やつて來たが[illegible]

[illegible]

京城デパートの名物は　虎饅頭

JODK　プログラム

十一月二十四日（木曜日）
午前一一、〇〇　料理獻立日用品値段
午後〇、三〇　講演『ロシヤの多[illegible]』
三、〇〇　天氣豫報
三、四五　ニュース
[illegible]
時報、プログラム發表

將棋新手合（二）

於東京市日本橋區蠣殼町一ノ四　將棋所

[illegible]

廣告　頭痛にノーシン

専賣特許は政府の證明　淋病根治法の大發明　りん滅　リード　東京新宮堂

演藝案内

浪花館　桃中軒雲右衛門
喜樂館　鳴戸秘帖
大正館　戀は曲者
中央館　成りトり者　潮つけ小町
黄金館　悲願千人斬
京龍館　呪の家　狐火

[illegible]

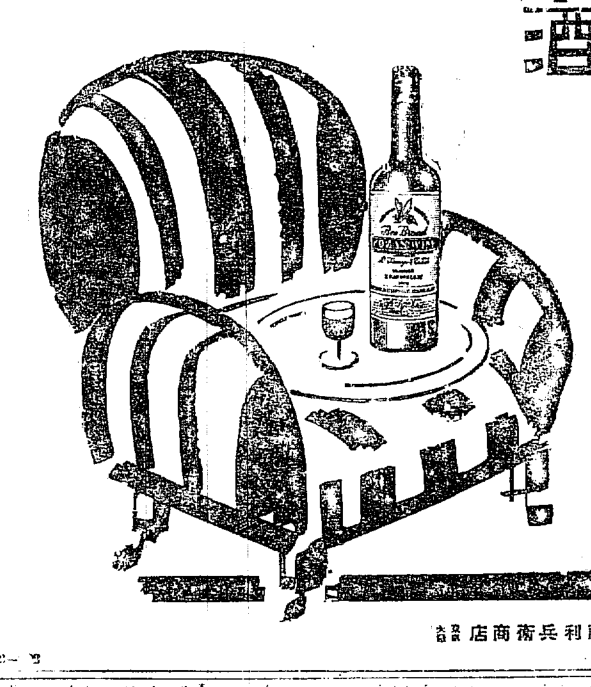

美味滋養　蜂ブドー酒

代表的美酒！
品質の純眞そのものに於て
効果の顯著適確な點に於て
五十年來の厚き信用に於て
寶行の斯界隨一な點に於て

製造元　近藤利兵衛商店

ノーシン!!!　ノーシン!!!　頭痛にノーシン

小兒便秘の害

小兒は便通のないために屢々重い病に襲はれることがあります甚だしい場合は体温が四十度にも達し時々痙攣(ひきつけ)を起し脈搏が速く弱り不規則となり、不眠を來し嘔吐を催し胃部や腹部四肢に發疹を起す事等があります。

それで小兒が原因不明の熱を發生した時、便通の有無を考察し適度に下劑を與へて便通を調節することが肝要であります。

小兒の下劑にラキサトール

發賣元　大阪市東區道修町　株式會社　塩野義商店

昔も　今も　効能で賣れる　ひまつり

大阪髙津表門筋　本家ニシヤ　伊藤長兵衛

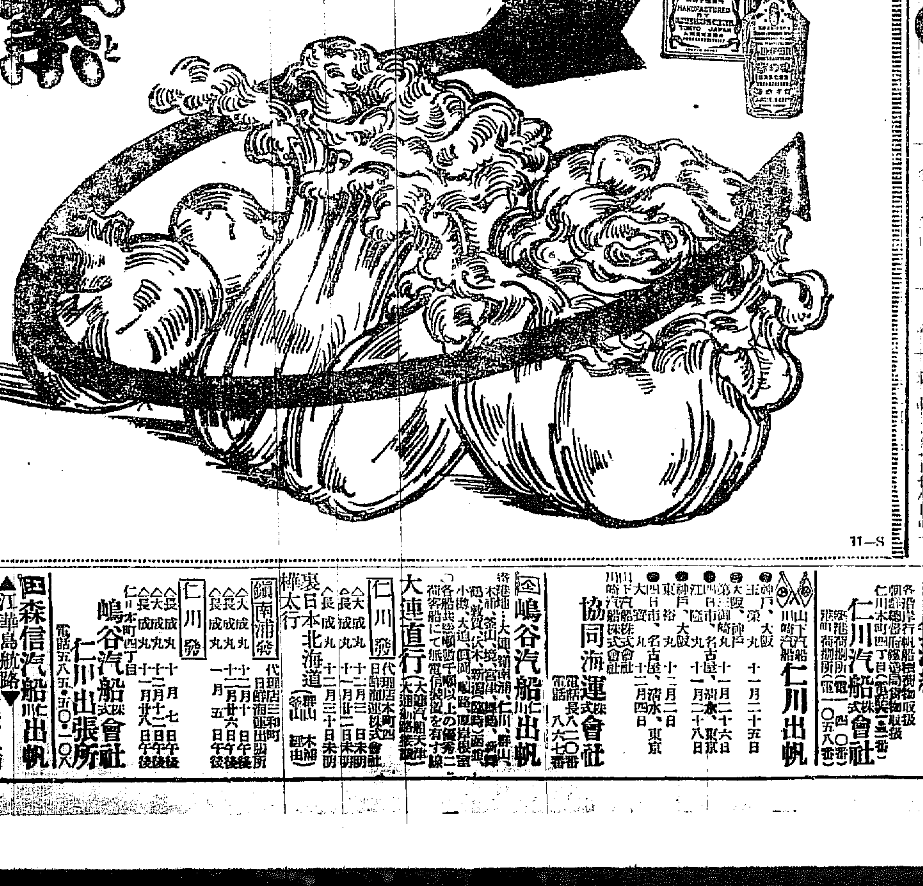

宮内省御用品　日英米佛專賣特許　池田理學博士發明

自然味禮讃

甘過ぎるから、鹽いからと、樣々の調味料を使つてお料理なさると自然の風味を消してしまふことがある。味の素の調味は煮物漬物汁物と何に限らず、自然の風味を何とも言へぬ美味しさにします。

あらゆる料理を美味しくする　味の素

「新家庭日記」出來！
御家庭並に御婦人に責任を以てお薦め出來る味の素本舗鈴木商店發行の新家庭日記(昭和三年用)が愈々出來ました。　定價壹圓

郵船定期

[illegible]

大阪商船株式會社

[illegible]

内地各港出帆主要航路

[illegible]

仁川出帆

定期航路
海州線（隔日出帆）
仙掌線（隔日出帆）
延安線（隔日出帆）
舊島線（毎月十回）
唐津線（毎月九回）
瓮津線（隨時出帆）

仁川汽船株式會社

高杉回漕部

協同海運株式會社

嶋谷汽船仁川出帆

大連直行

裏日本北海道行　樺太行

嶋谷汽船株式會社　仁川出張所

森信汽船仁川出帆

延安航路　第三江華丸

唐津牙山航路　新盛丸

森信汽船株式會社